MANSER
CHAIRE DE MANAGEMENT DE LA SÉCURITÉ ROUTIÈRE
Université Saint-Joseph
Beyrouth - Liban
Fondation RENAULT D'ENTREPRISE

“Tendances actuelles en sécurité routière”

Université Saint-Joseph
Beirut 16-18 Mars 2014

GLOBAL ROAD SAFETY PARTNERSHIP

Les Tendances Actuelle de Gestion de la Sécurité Routière

Par Dr. Yarob Badr

Bank Audi
خطيب و علمي
Khatib & Alami
AGENCE UNIVERSITAIRE DE LA FRANCOPHONIE
ESCWA
North Assurance
AGEV

DÉCENNIE D'ACTION POUR LA SÉCURITÉ ROUTIÈRE 2011-2020

Pilier 1- La Gestion de la Sécurité Routière

Activités nationales				
Volet 1 Gestion de la sécurité routière	Volet 2 Sécurité des routes et mobilité	Volet 3 Sécurité des véhicules	Volet 4 Comportement des usagers de la route	Volet 5 Soins après l'accident
Coordination internationale des activités				

Les Activités de Gestion de la Sécurité Routière

Plan mondial
pour la Décennie d'action
pour la sécurité routière 2011-2020

Volet 1 : Gestion de la sécurité routière

Adhérer aux instruments juridiques des Nations Unies et/ou les mettre pleinement en œuvre ... curité routière. Encou ... ation d'organismes chefs ... des plans et des ob ... lisation, en

Activité 1 : Adhérer aux principaux accords et conventions des Nations Unies sur la sécurité routière et/ou les mettre pleinement en œuvre, et encourager la création de nouveaux instruments régionaux similaires l'Accord européen relatif au travail des équipa ... cas éc ... juridique

Activité 2 : Création d'un organisme chef de file (et de mécanismes de coordination connexes) pour la sécurité routière, auquel participent des partenaires d'un large éventail de secteurs :

Activité 3 : Élaboration d'une stratégie nationale (au niveau ministériel) coordonnée par l'organisme chef de file :
- en confirmant les priorités pour l'investissement à long terme ;
- en créant ... de données de dépa ... nombre d'accidents ... importants tels que le

Activité 4 : Fixation de cibles réalistes à long terme pour les activités nationales sur la base d'une analyse des données nationales relatives aux accidents de la route :
- en recensant les domaines dans lesquels il est possible d'apporter des

Activité 5 : Garantie d'un financement suffisant pour les activités à mettre en œuvre :
- en présentant des arguments pour un financement durable selon le coût et les av ...
- en ...

Activité 6 : Création et maintenance de systèmes de données pour un suivi et une évaluation continus portant sur plusieurs mesures de processus et de résultats, dont :
- la création et la maintenance de systèmes nationaux et locaux pour mesurer et suivre les accidents ayant entraîné des décès, ceux ayant entraîné des traumatismes et les autres accidents ;
- la création et la maintenance de systèmes nationaux et locaux pour mesurer et

DÉCENN ... SÉCURIT ...

USJ- MANSER
Master de Management de la Sécurité Routière

Cours: Le Développement d'un Système National de Gestion de la Sécurité Routière

جامعة القديس يوسف- بيروت

ماجستير إدارة السلامة المرورية

مقرر بناء نظام وطني لإدارة السلامة المرورية

الدكتور المهندس يعرب بدر

الجلسة النظرية (٢):
البنية العامة لنظام إدارة السلامة المرورية

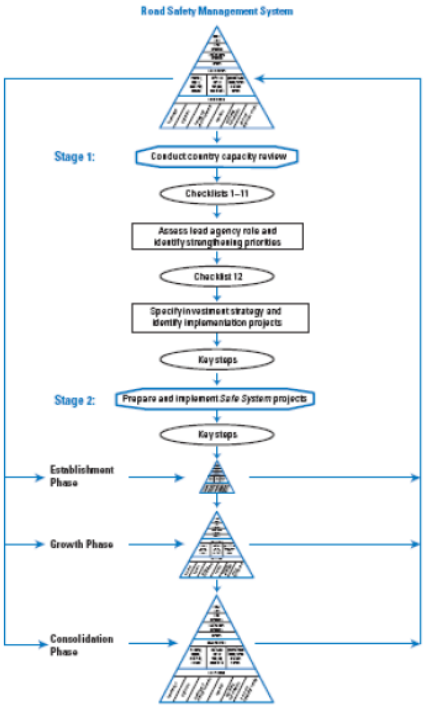

La Gestion de la Sécurité Routière

La Trinité

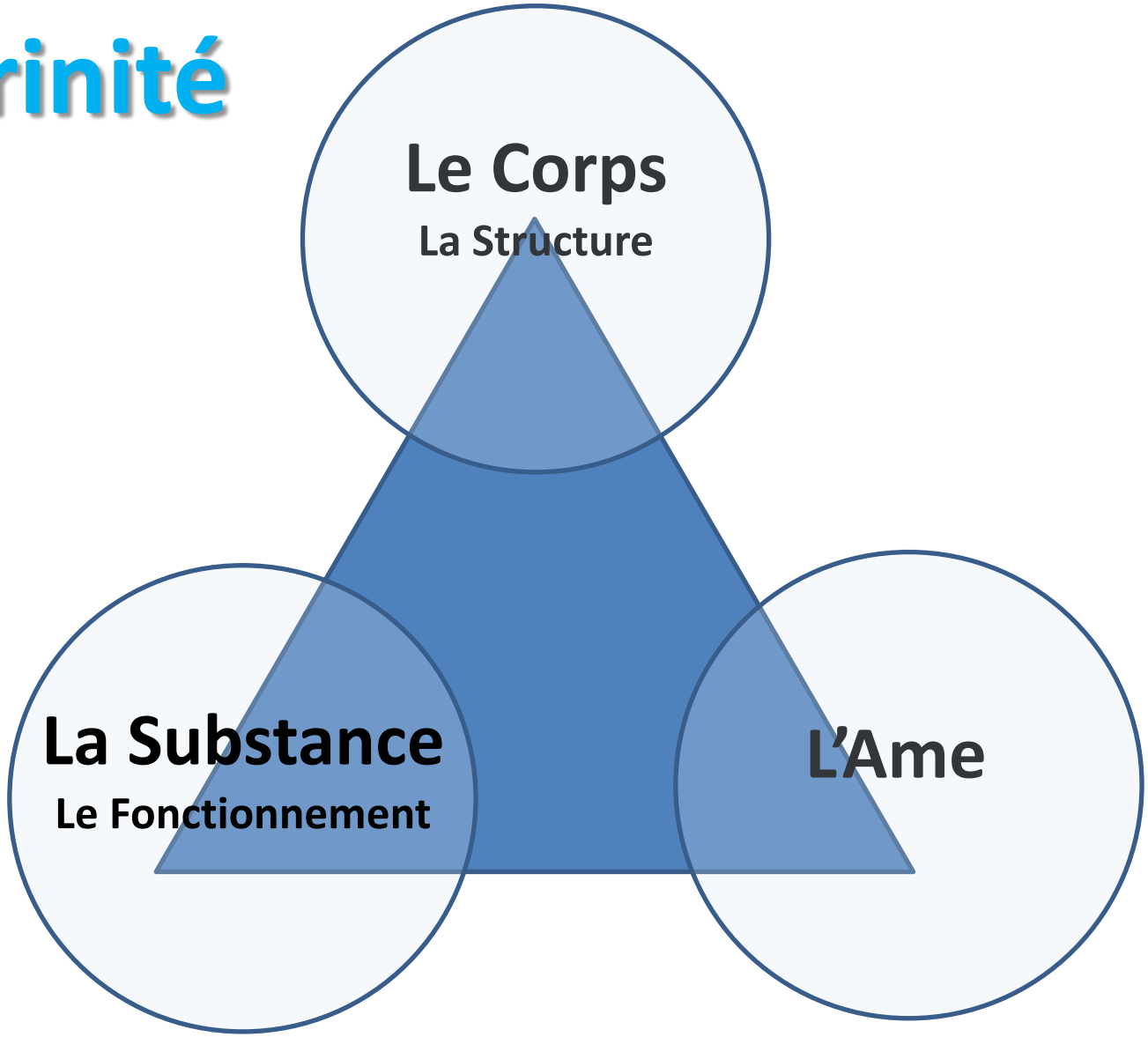

1. Le Corps- La Structure

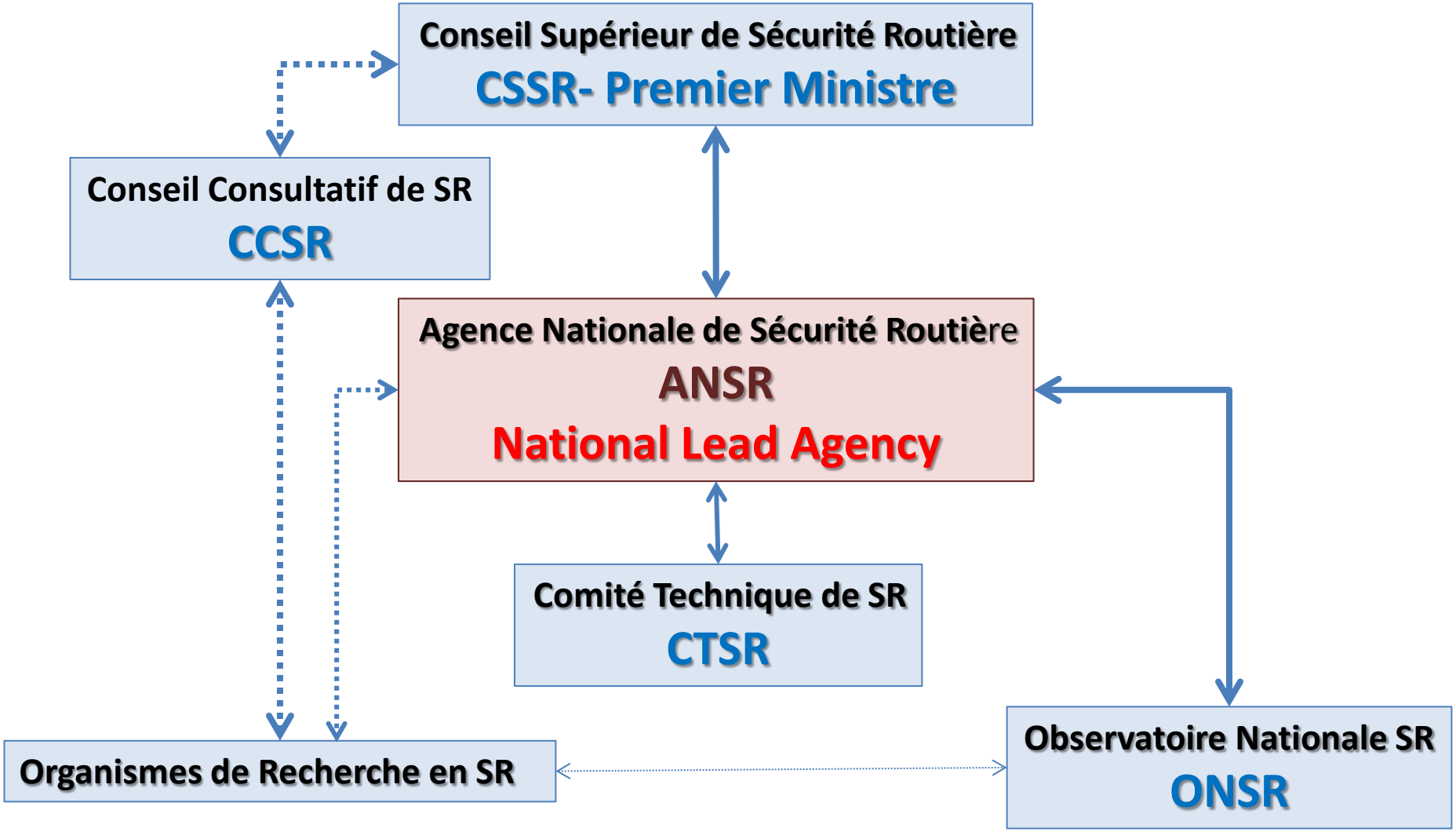

2. La Substance

Une Législation

Un Financement Durable

Fond Spécial de Sécurité Routière

- Taxes Spécifiques
- Taxes Pétroliers
- Primes d'Assurance
- Les Permis de Conduire
- Tests Techniques des Véhicule
- Contraventions de la Circulation

3. L'Ame

Des Professionnels:

Qualifiés
Motivés
Persévérants
Ambitieux
Réalistes
Lucides

Un long Chemin

Un Chemin des Souffrances